

[View this email in your browser](#)



Meten van Uitkomsten van Revalidatie in Nederland (MUREVAN)

NIEUWSBRIEF - OKTOBER 2023

MUREVAN staat voor: **M**eten van **U**itkomsten van **REVA**lidatie in **N**ederland.

MUREVAN is een onderzoeksproject van het [Kenniscentrum Revalidatiegeneeskunde Utrecht \(KCRU\)](#), en wordt gefinancierd door ZonMw. In dit project werkt de revalidatiesector samen met patiëntenorganisaties aan het zichtbaar maken van de kwaliteit en toegevoegde waarde van de revalidatie. Meer informatie lees je op de [projectpagina](#).

U krijgt deze nieuwsbrief omdat u geïnteresseerd bent of betrokken bent bij het MUREVAN onderzoek. Middels deze nieuwsbrief willen wij u op de hoogte houden van de ontwikkelingen. Heeft u vragen hierover of wilt u deze nieuwsbrief niet ontvangen, mail naar [Bianca Mourits](#).

Verloop MUREVAN longitudinaal onderzoek

Het afgelopen half jaar zijn in totaal **11** deelnemende revalidatiecentra en revalidatie-afdelingen van ziekenhuizen gefaseerd gestart met het includeren van revalidanten voor het MUREVAN onderzoek (zie onderstaande grafiek)!! De pijlen bij de instellingen geven aan in welke week zij gestart zijn.

Om de test-hertest betrouwbaarheid en responsiviteit van de selectie van patiënt gerapporteerde vragenlijsten te beoordelen, hebben we in totaal **700** revalidanten nodig die de vragenlijsten invullen bij de start van hun revalidatietraject en 6 maanden later. Een deel van deze revalidanten zal ook een 3de meting krijgen 2 weken na de 2e meting.

Op dit moment zijn er in totaal **231** aanmeldingen gestuurd van revalidanten die interesse hebben om deel te nemen aan het onderzoek en daarvan hebben **119** revalidanten toestemming gegeven en de beginmeting ingevuld.

Heel erg bedankt voor de aanmeldingen tot nu toe!

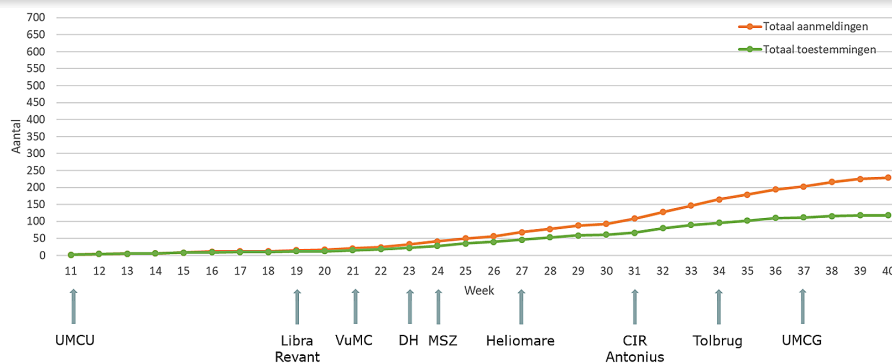

Reactie op uitnodiging MUREVAN

Van de 231 aanmeldingen geeft:

- 50% toestemming om deel te nemen aan het onderzoek
- 20% geen reactie op de uitnodiging
- 8% geen toestemming
- en 12% is net uitgenodigd

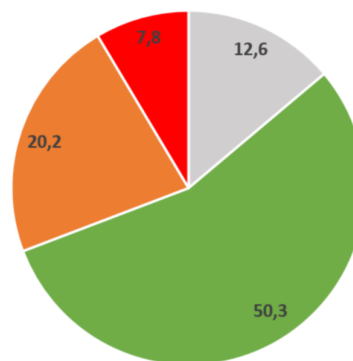

Aantal inclusies per diagnose

De meeste inclusies zijn vanuit de diagnosegroepen **oncologie**, **NAH (poliklinisch)** en **chronisch pijn** (zie onderstaande grafiek).

Voor de klinische diagnosegroepen NAH en dwarslaesie en de neurologie zijn de inclusies nog aan de lage kant. Als gevolg hiervan, willen we extra centra gaan werven voor het includeren van klinische NAH en dwarslaesie patiënten om zo het aantal aanmeldingen vanuit deze diagnosegroepen te verhogen.

Daarnaast willen we benadrukken dat vrijwel **alle revalidanten aangemeld kunnen worden** voor het MUREVAN onderzoek zolang zij:

- ouder zijn dan 18 jaar oud;
- een (multidisciplinair) revalidatietraject van minimaal 4 weken gaan volgen;
- in staat zijn om een vragenlijst in te vullen (*mag met hulp!*).

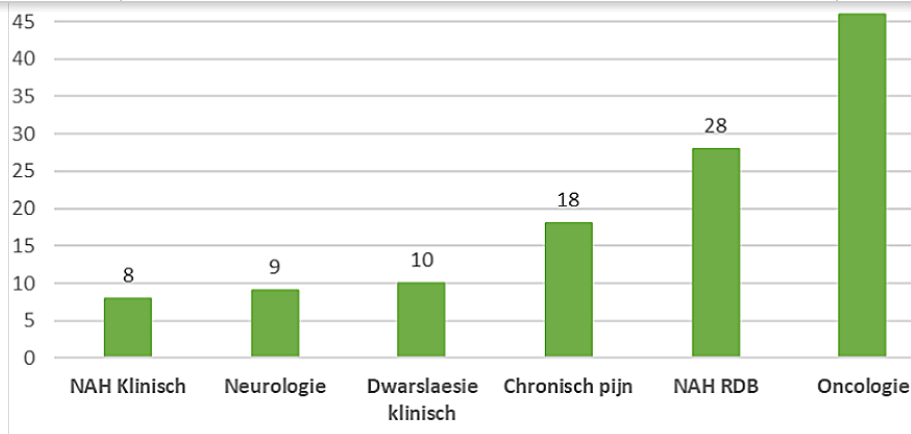

Aantal inclusies per instelling

Alle instellingen zijn gestart met includeren tussen maart 2023 en september 2023. Wat opvalt is het **verschil tussen het aantal aanmeldingen en het aantal 'daadwerkelijke' inclusies** (toestemming en ingevulde beginmeting van de revalidant). Hier kunnen diverse oorzaken aan ten grondslag liggen zoals een lange wachtlijst na intake, kenmerken van de diagnosegroep, slecht te bereiken via de e-mail of hoe het onderzoek wordt toegelicht door de zorgverlener bij de intake. Over het laatst genoemde punt: lees hieronder de **tips van Karin van den Broek** (fysiotherapeut Libra) over hoe zij revalidanten informeert en includeert voor het MUREVAN onderzoek.

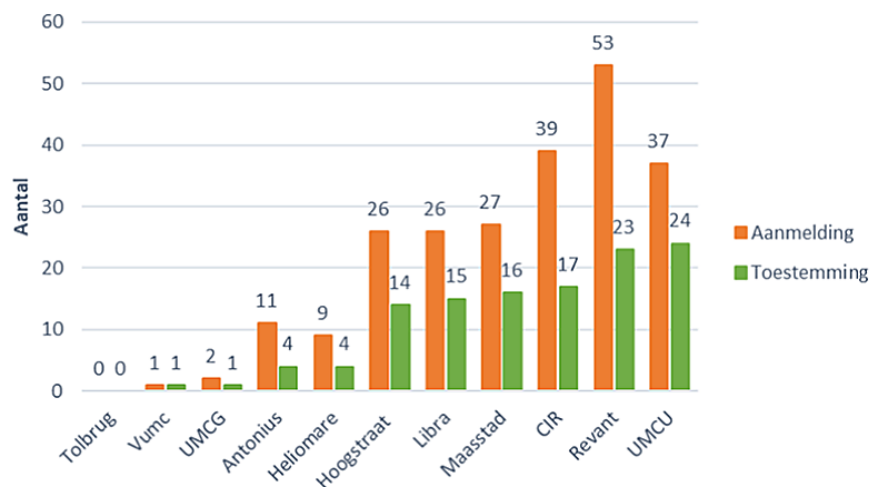

Tips van Karin van den Broek (fysiotherapeut Libra):

- Informatiebrief MUREVAN in intakemap: hierdoor niet vergeten te bespreken!
- Introductie laagdrempelig houden: vragenlijst 'maar' 2 a 3 keer invullen en keuze tussen online of op papier
- Doel onderzoek benadrukken: nodig voor bestaan en kwaliteit van de revalidatiezorg
- Informatiebrief geven aan elke patiënt (tenzij er redenen zijn dat iemand niet kan deelnemen)!



Planning

We hopen alle 700 revalidanten in het najaar van 2024 geïncludeerd te hebben in het MUREVAN onderzoek en daarmee dus alle ingevulde beginmetingen binnen zijn. In de

publiceren.

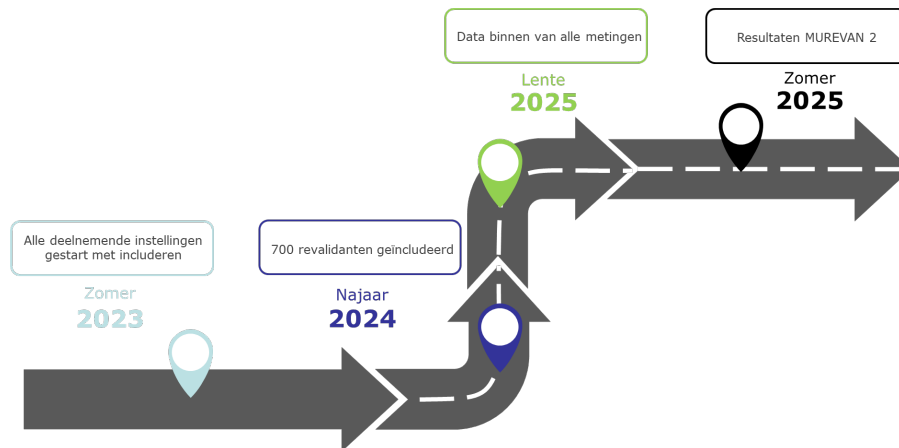

PROJECTGROEP

Prof. dr. M.W.M. Post
Prof. dr. J.M.A. Visser-Meily
Dr. E.W.M. Scholten
Dr. J.A. de Graaf
Drs. B.M.P. Mourits (promovendus)

CONTACT

Heeft u vragen of wilt u meer weten?
Neem gerust contact op!

Bianca Mourits
b.mourits@dehoogstraat.nl



Copyright © 2023 KCRU, All rights reserved.

Wil je veranderen hoe je deze e-mails ontvangt?
Je kan je [voorkeuren aanpassen](#) of [uitschrijven van deze lijst](#).

This email was sent to <<E-mailadres>>
[why did I get this?](#) [unsubscribe from this list](#) [update subscription preferences](#)
De Hoogstraat · Rembrandtkade 10 · Oost · Utrecht, Utrecht 3583 · Netherlands

